HYGIENE IN
VERPAKKINGEN VOOR
VOEDINGSMIDDELEN
VERHOOG
DE
STANDAARD
Een handige introductie
voor nieuwe medewerkers
en opfrisstraining

Waarom is hygiene zo belangrijk?
Over heel de wereld worden er jaarlijks miljarden kilo's aan verpakkingen geproduceerd
70% hiervan is bestemd voor het verpakken van voedingsmiddelen
De belangrijkste reden om voedingsmiddelen te verpakken, is om de voeding te beschermen en goed te houden
De productveiligheid en –kwaliteit zijn van groot belang voor onze klanten en de eindgebruikers van het product (de consument)
De grootste risicofactoren voor de productveiligheid is besmetting door vreemde delen, chemicaliën of bacteriën
Als productiebedrijf van verpakkingen bestemd voor de voedingsmiddelenmarkt, moeten we alle potentiële gevaren voor de productveiligheid identificeren, waarna we hiervoor beheersmaatregelen opstellen in de vorm van bijvoorbeeld procedures en instructies die ons ervan verzekeren dat onze verpakkingen veilig zijn voor gebruik met voedingsmiddelen.
Dit boekje is jouw introductie in "hygiene voor verpakkingen in voedingsmiddelen". Lees dit boekje aandachtig en voer hetgeen hierin beschreven staat ook zo uit in de praktijk.
ALLEEN SAMEN … MET JOU, KUNNEN WE ERVOOR ZORGEN DAT HET SYSTEEM WERKT!

Vreemde delen
Vreemde delen zijn niet gewenst in onze verpakkingen, dit is onveilig en kan leiden tot letsel bij de consument.
ongedierte
GLAS
MESSEN
haar
VERMIJD
CONTROLEER
MELD

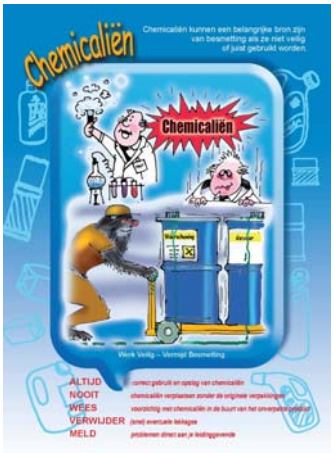
Chemicaliën
Chemicaliën kunnen een belangrijke bron zijn van besmetting als ze niet veilig of juist gebruikt worden.
Chemicaliën
Werk Veilig – Vermijd Besmetting
ALTIJD
NOOIT
WEES
VERWIJDER
MELD

Bacteriën
Bacteriën zijn overal aanwezig, sommige zijn onschadelijk, anderen zijn schadelijk en kunnen voedselvergiftiging veroorzaken
De mens zit vol met bacteriën

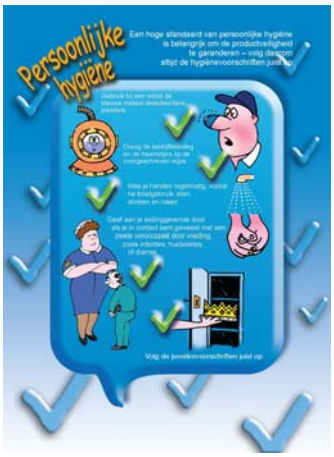
Persoonlijke hygiëne
Een hoge standaard van persoonlijke hygiëne is belangrijk om de productveiligheid te garanderen – volg daarom altijd de hygiënevoorschriften juist op.

Persoonlijke hygiëne
Een hoge standaard van persoonlijke hygiëne is belangrijk om de productveiligheid te garanderen – volg daarom altijd de hygiënevoorschriften juist op.

Schoonmaken
Regelmatig schoonmaken is zeer belangrijk bij het verwijderen van vreemde delen, vuil en afval wat het product kan besmetten, ongedeerte kan aantrekken en de groei van bacteriën kan bevorderen.
CLEAN
AS
YOU
GO
Slechte schoonmaak maakt ons product onveilig en onze klanten ontevreden.
HOUD
NOOIT
VOLG
VEILIG

Zoek de hygiëneristico's
Bekijk deze afbeelding met slechte hygiënomstandigheden
en probeer de gevaren voor de productveiligheid te identificeren.
(De antwoorden staan op de volgende pagina's vermeld.)

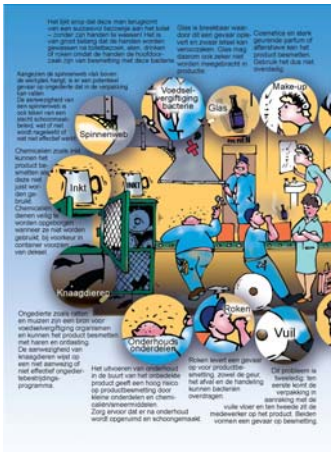
Spinnenweb
Voedsel-vergiftiging bacterie
Glas
Make-up
Inkt
Knaagdieren
Onderhoude onderdelen
Roken
Vuil

Nieten en boeken
Afval
Vliegen
Schoon-middelen
Messen
Sieraden
Voedsel
Haren
Vuil
Parfum en Deodorant

Snelle hygiene quiz
Na het doorlezen van dit boekje, kun je je kennis testen door het beantwoorden van de volgende vragen. Als je niet direct het antwoord weet, kun je dit nog even nakijken in het boekje.
Vragen
1. Wat is het doel van hygiëne in verpakkingen voor voedingsmiddelen?
2. Noem drie oorzaken van product besmetting?
3. Som zoveel mogelijk voorbeelden op van vreemde delen?
4. Welke vreemde delen kunnen de meeste schade toebrengen aan de consument?
5. Wat moet je met het product doen voordat je gaat schoonmaken?
6. Vul de motto aan: CLEAN ... YOU ..!
7. Wat moet je vooral niet doen met chemicaliën?
8. Noem drie bronnen van bacteriën?
9. Wanneer moet je je handen wassen?
10. Wie is de belangrijkste persoon die productbesmetting kan voorkomen?
Antwoorden
1. Om bederfproducten te beschermen en te bewaren
2. Vreemde delen, chemicaliën en bacteriën.
3. Dode insecten, schimmels, haren, bouten, kleine reparatie onderdelen, haren, schrijfmaterialen, verf, ontsteking van ongedierte, vuil, spin, knopen en sieraden
4. Glas, messen, scherpe objecten.
5. Verplaats of dek de producten af
6. CLEAN AS YOU GO!
7. Zo ik hun eigen verpakking haken.
8. Mensen, machines, knaagdieren, vuil, nieuwe voedingsmiddelen
9. Regelmatig en altijd na eten, drinken, roken en toiletbezoek.
10. DAT BEN JEZELF!
Heeft U vragen of heeft U behoefte aan meer informatie?
Website: www.ifsqn.com
Email: team@ifsqn.com
Tel: +44 [0] 1204 887168
Fax: +44 [0] 870 7620353